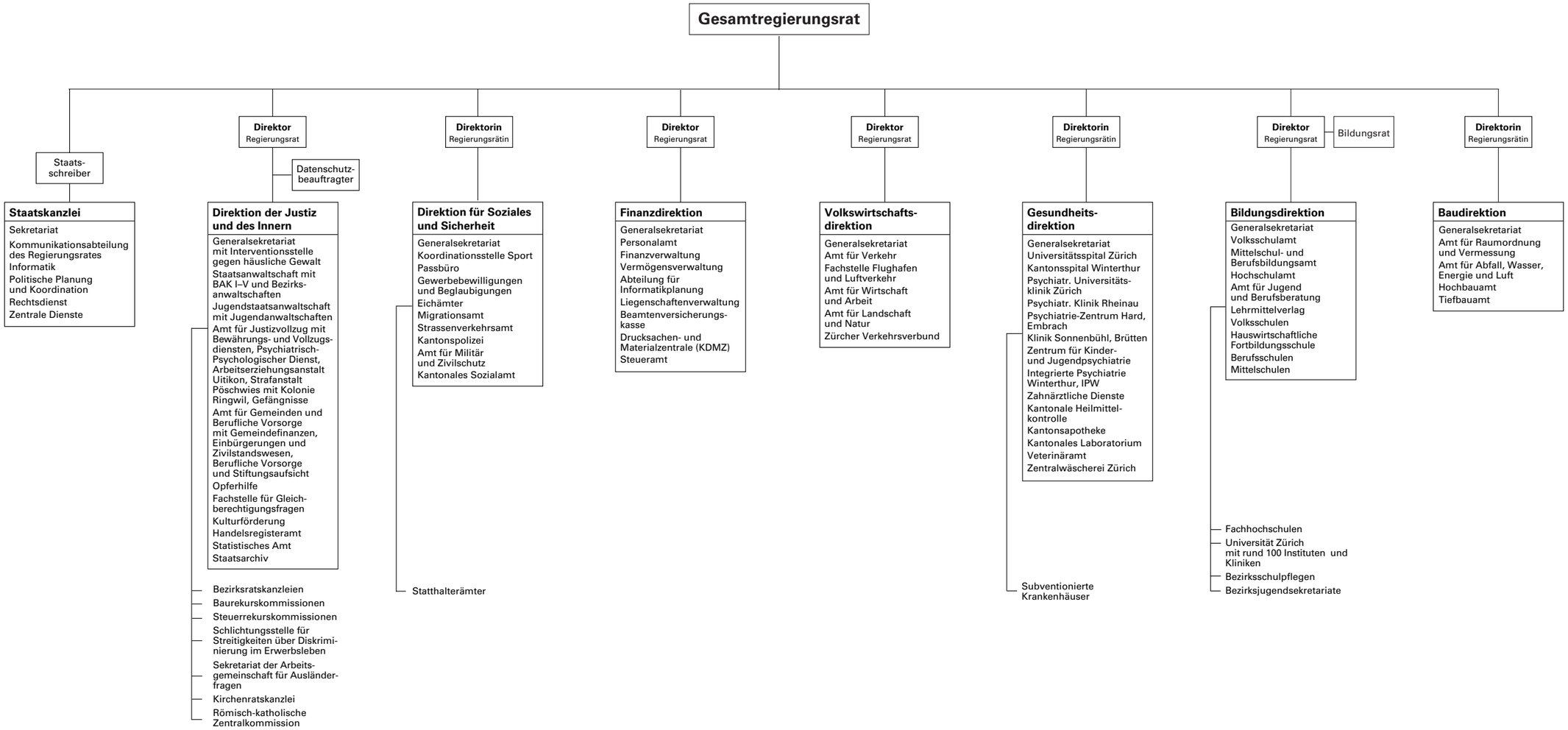
Gesamtregierungsrat
Staatsschreiber
Staatskanzlei
Sekretariat
Kommunikationsabteilung des Regierungsrates
Informatik
Politische Planung und Koordination
Rechtsdienst
Zentrale Dienste
Direktor Regierungsrat
Datenschutzbeauftragter
Direktion der Justiz und des Innern
Generalsekretariat mit Interventionsstelle gegen häusliche Gewalt
Staatsanwaltschaft mit BAK I–V und Bezirksanwaltschaften
Jugendstaatsanwaltschaft mit Jugendanwaltschaften
Amt für Justizvollzug mit Bewährungs- und Vollzugsdiensten, Psychiatrisch-Psychologischer Dienst, Arbeitserziehungsanstalt Uitikon, Strafanstalt Pöschwies mit Kolonie Ringwil, Gefängnisse
Amt für Gemeinden und Berufliche Vorsorge mit Gemeindefinanzen, Einbürgerungen und Zivilstandswesen, Berufliche Vorsorge und Stiftungsaufsicht
Opferhilfe
Fachstelle für Gleichberechtigungsfragen
Kulturförderung
Handelsregisteramt
Statistisches Amt
Staatsarchiv
Bezirksratskanzleien
Baurekurskommissionen
Steuerrekurskommissionen
Schlichtungsstelle für Streitigkeiten über Diskriminierung im Erwerbsleben
Sekretariat der Arbeitsgemeinschaft für Ausländerfragen
Kirchenratskanzlei
Römisch-katholische Zentralkommission
Direktorin Regierungsrätin
Direktion für Soziales und Sicherheit
Generalsekretariat
Koordinationsstelle Sport
Passbüro
Gewerbebewilligungen und Beglaubigungen
Eichämter
Migrationsamt
Strassenverkehrsamt
Kantonspolizei
Amt für Militär und Zivilschutz
Kantonales Sozialamt
Statthalterämter
Direktor Regierungsrat
Finanzdirektion
Generalsekretariat
Personalamt
Finanzverwaltung
Vermögensverwaltung
Abteilung für Informatikplanung
Liegenschaftenverwaltung
Beamtenversicherungskasse
Drucksachen- und Materialzentrale (KDMZ)
Steueramt
Direktor Regierungsrat
Volkswirtschaftsdirektion
Generalsekretariat
Amt für Verkehr
Fachstelle Flughafen und Luftverkehr
Amt für Wirtschaft und Arbeit
Amt für Landschaft und Natur
Zürcher Verkehrsverbund
Direktorin Regierungsrätin
Gesundheitsdirektion
Generalsekretariat
Universitätsspital Zürich
Kantonsspital Winterthur
Psychiatr. Universitätsklinik Zürich
Psychiatr. Klinik Rheinau
Psychiatrie-Zentrum Hard, Embrach
Klinik Sonnenbühl, Brütten
Zentrum für Kinder- und Jugendpsychiatrie
Integrierte Psychiatrie Winterthur, IPW
Zahnärztliche Dienste
Kantonale Heilmittelkontrolle
Kantonsapotheke
Kantonales Laboratorium
Veterinäramt
Zentralwäscherei Zürich
Subventionierte Krankenhäuser
Direktor Regierungsrat
Bildungsrat
Bildungsdirektion
Generalsekretariat
Volksschulamt
Mittelschul- und Berufsbildungsamt
Hochschulamt
Amt für Jugend und Berufsberatung
Lehrmittelverlag
Volksschulen
Hauswirtschaftliche Fortbildungsschule
Berufsschulen
Mittelschulen
Fachhochschulen
Universität Zürich mit rund 100 Instituten und Kliniken
Bezirksschulpflegen
Bezirksjugendsekretariate
Direktorin Regierungsrätin
Baudirektion
Generalsekretariat
Amt für Raumordnung und Vermessung
Amt für Abfall, Wasser, Energie und Luft
Hochbauamt
Tiefbauamt